PLAN DE SITUATIE

a imobilului cu nr. cad. 55844, inscris in CF 55844 - Seini
UAT Seini
Localitatea Seini (intravilan)
Proprietari: Ghere Vasile si Ghere Marioara Cristina
scara 1:1000

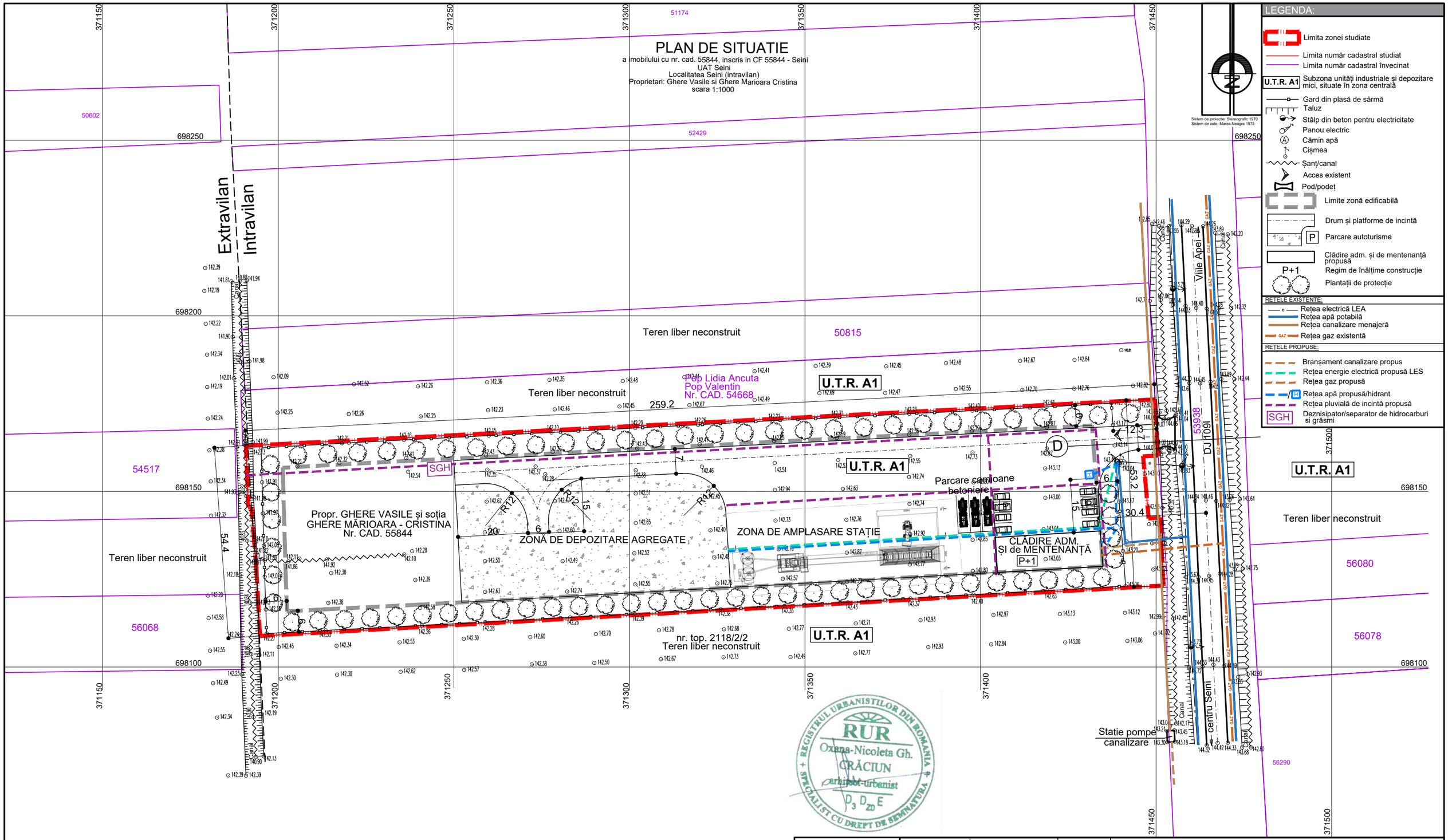

LEGENDA:

- Limita zonei studiate
- Limita număr cadastral studiat
- Limita număr cadastral învecinat
- U.T.R. A1 — Subzona unităţi industriale şi depozitare mici, situate în zona centrală
- Gard din plasă de sârmă
- Taluz
- Stâlp din beton pentru electricitate
- Panou electric
- Cămin apă
- Cişmea
- Şanţ/canal
- Acces existent
- Pod/podeţ
- Limite zonă edificabilă
- Drum şi platforme de incintă
- P — Parcare autoturisme
- Clădire adm. şi de mentenanţă propusă
- P+1 — Regim de înălţime construcţie
- Plantaţii de protecţie

REŢELE EXISTENTE:

- Reţea electrică LEA
- Reţea apă potabilă
- Reţea canalizare menajeră
- GAZ — Reţea gaz existentă

REŢELE PROPUSE:

- Branşament canalizare propus
- Reţea energie electrică propusă LES
- Reţea gaz propusă
- H — Reţea apă propusă/hidrant
- Reţea pluvială de incintă propusă
- SGH — Deznisipator/separator de hidrocarburi si grăsmi

Verificator/Expert	Nume	Semnatura	Cerinta	Referat / Expertiza / Data

birou individual de arhitectura OXANA N. CRACIUN
nr. de inregistrare la t.a.n. 00239

Initiatori:
GHERE VASILE și soția
GHERE MĂRIOARA - CRISTINA
Com. Bixad, Sat Bixad nr. 136, Jud. Satu Mare

pr. nr. 551/2024

Specificatie	Nume	Semnatura	scara:
Proiectat urb.	Arh.Oxana N. Craciun		
Intocmit	Arh.Oxana N. Craciun		1:1000
Desenat	"		

Titlu proiect:
ELABORARE P.U.Z. - REGLEMENTARE ZONĂ PENTRU CONSTRUIRE STAȚIE DE BETOANE
Amplasament:
Oraș Seini, Str. Mihai Viteazu nr. 83A, Jud. Maramureș

faza. P.U.Z.

Titlu plansa:
PLAN REGLEMENTĂRI EDILITARE

pl.nr. A05

Birou Individual de arhitectura OXANA N. CRACIUN Baia Mare C.I.F. RO21122094

REGISTRUL URBANIŞTILOR DIN ROMANIA — RUR — Oxana-Nicoleta Gh. CRĂCIUN — arhitect-urbanist — D_3 D_{20} E — SPECIALIST CU DREPT DE SEMNATURA