PLAN DE SITUATIE

a imobilului cu nr. cad. 55844, inscris in CF 55844 - Seini
UAT Seini
Localitatea Seini (intravilan)
Proprietari: Ghere Vasile si Ghere Marioara Cristina
scara 1:1000

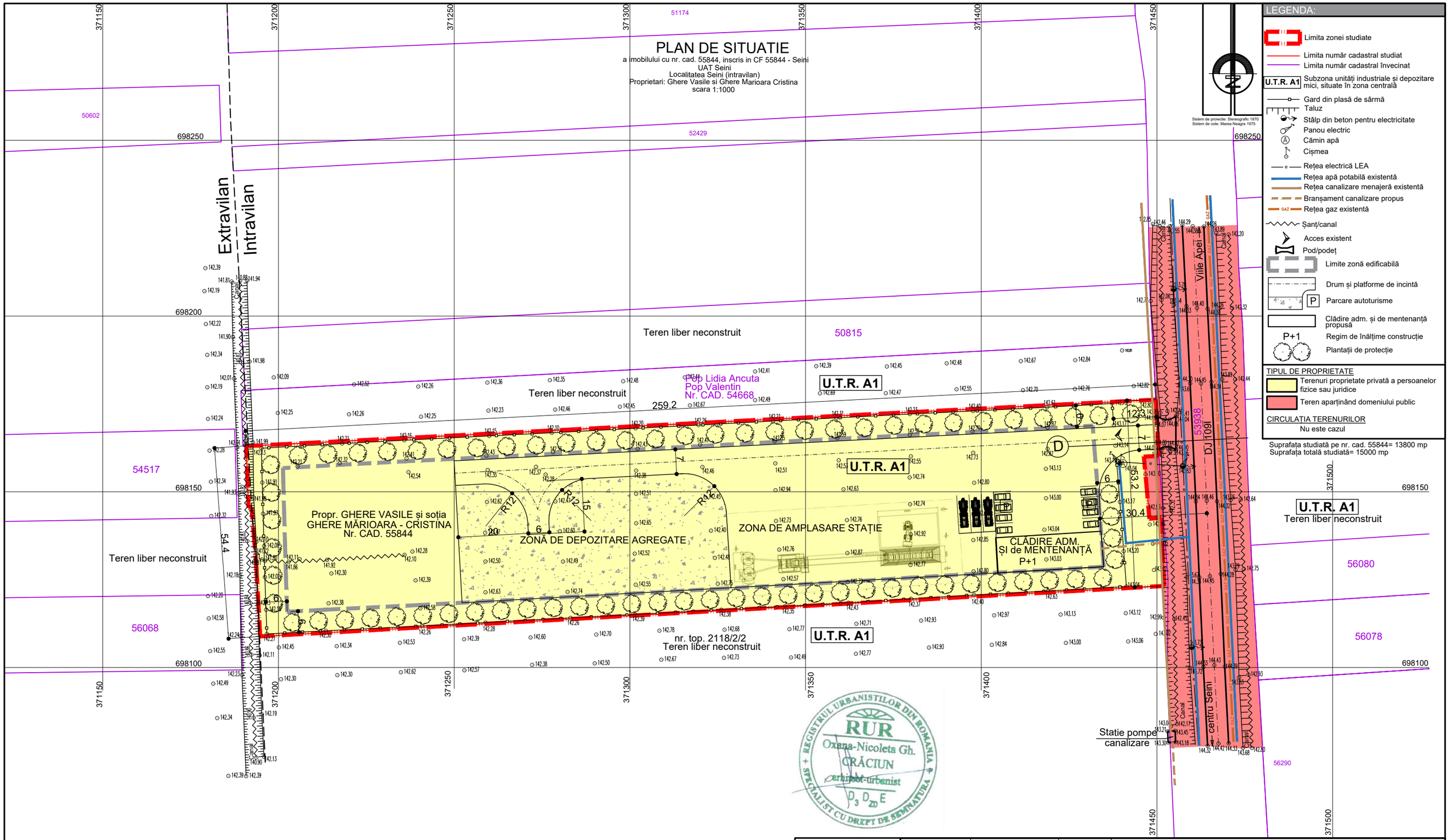

LEGENDA:

- Limita zonei studiate
- Limita număr cadastral studiat
- Limita număr cadastral învecinat
- U.T.R. A1 — Subzona unităţi industriale şi depozitare mici, situate în zona centrală
- Gard din plasă de sârmă
- Taluz
- Stâlp din beton pentru electricitate
- Panou electric
- Cămin apă
- Cişmea
- Reţea electrică LEA
- Reţea apă potabilă existentă
- Reţea canalizare menajeră existentă
- Branşament canalizare propus
- GAZ — Reţea gaz existentă
- Şanţ/canal
- Acces existent
- Pod/podeţ
- Limite zonă edificabilă
- Drum şi platforme de incintă
- P — Parcare autoturisme
- Clădire adm. şi de mentenanţă propusă
- P+1 — Regim de înălţime construcţie
- Plantaţii de protecţie

TIPUL DE PROPRIETATE

- Terenuri proprietate privată a persoanelor fizice sau juridice
- Teren aparţinând domeniului public

CIRCULAŢIA TERENURILOR

Nu este cazul

Suprafaţa studiată pe nr. cad. 55844= 13800 mp
Suprafaţa totală studiată= 15000 mp

Verificator/Expert	Nume	Semnatura	Cerinta	Referat / Expertiza / Data	
birou individual de arhitectura OXANA N. CRACIUN nr. de inregistrare la t.n.a. 00239				Initiatori: GHERE VASILE și soția GHERE MĂRIOARA - CRISTINA Com. Bixad, Sat Bixad nr. 136, Jud. Satu Mare	pr. nr. 551/2024
Specificatie	Nume	Semnatura	scara:	Titlu proiect: ELABORARE P.U.Z. - REGLEMENTARE ZONĂ PENTRU CONSTRUIRE STAŢIE DE BETOANE Amplasament: Oraş Seini, Str. Mihai Viteazu nr. 83A, Jud. Maramureş	faza. P.U.Z.
Proiectat urb.	Arh.Oxana N. Craciun		1:1000		
Intocmit	Arh.Oxana N. Craciun			Titlu plansa: PROPRIETATE ASUPRA TERENURILOR	pl.nr. A06
Desenat	"				

Birou individual de arhitectura OXANA N. CRACIUN Baia Mare C.I.F. RO21122094

REGISTRUL URBANIŞTILOR DIN ROMANIA — RUR — Oxana-Nicoleta Gh. CRĂCIUN — arhitect-urbanist — D_3 D_{20} E — SPECIALIST CU DREPT DE SEMNATURA